

Managementplan für das FFH-Gebiet
 Belziger Bach
 (Landesnr.: 407, EU-Nr.: DE 3841-301)

Karte 3: Habitate und Fundorte der Arten
 des Anhangs II FFH-Richtlinie und
 weiterer wertgebender Arten

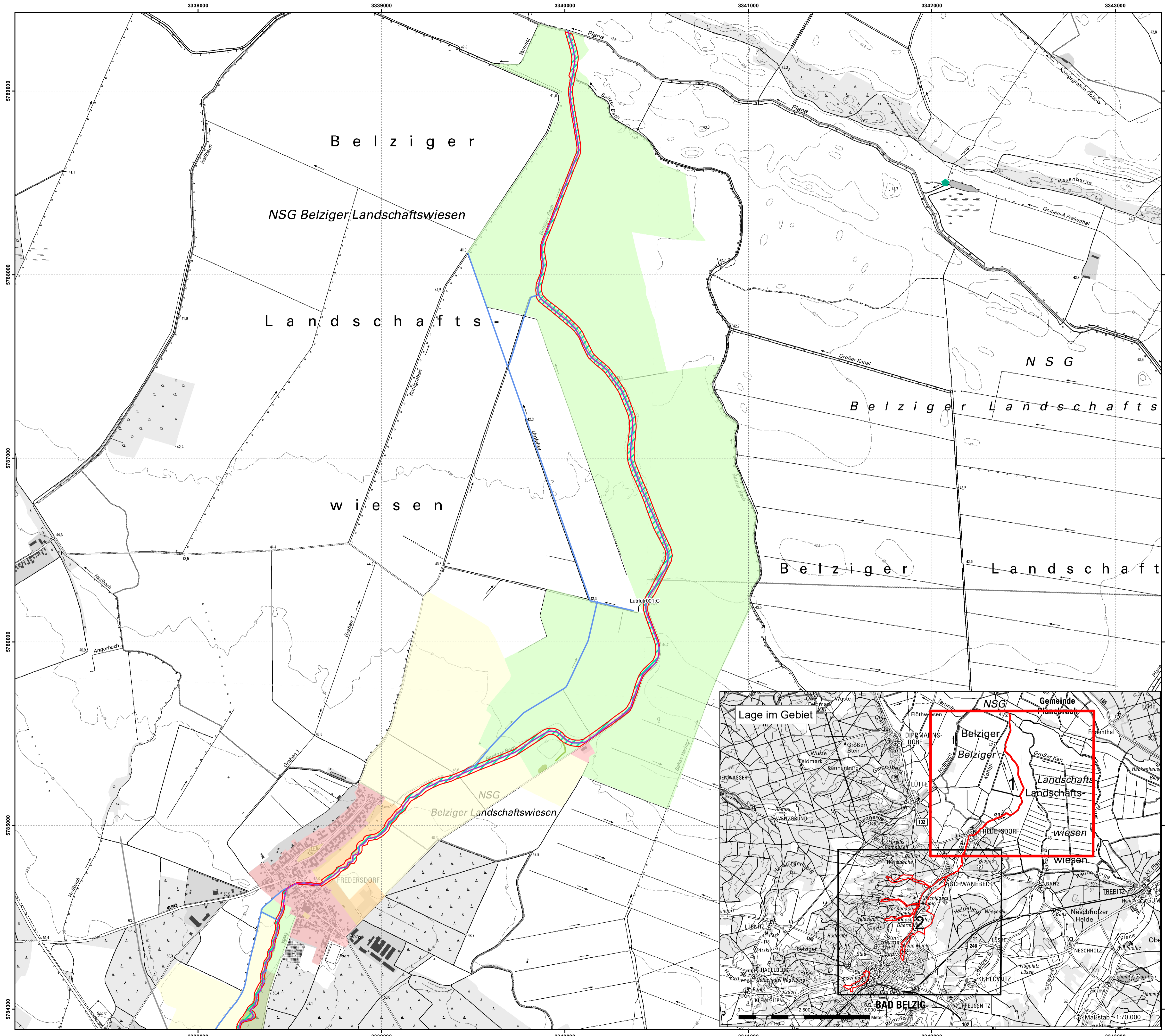

Habitatflächen der Arten		Artkürzel	Artnamen (deutsch)
	Habitatfläche des Fischotters	Lutrlutr	Fischotter
	Habitatfläche des Kammmolchs	Tritcris	Kammolch
	Habitatfläche der Großen Moosjungfer	Leucpect	Große Moosjungfer
	Habitatfläche des Bachneunauges	Lampplan	Bachneunauge

Bewertung
 A: hervorragender Erhaltunggrad
 B: guter Erhaltunggrad
 C: mittlerer bis schlechter Erhaltunggrad

Nachweise der Arten
 Fischotterkontrollpunkte 2015-17

Kartierungszeitraum:
 Fischotter: Kontrollpunkte 2015-2017; Datenrecherche 2025, SzSP
 Fische (Bachneunauge): Kartierung 2023; IB Potsdam
 Große Moosjungfer: Kartierung 2025; Hr. Schubert
 Kammmolch: Kartierung 2023; Dipl. Bio. Carsten Kallasch

Landnutzung

Punkte	Linien	Flächen
	Fließgewässer	
	Standgewässer (einschließlich Uferbereiche, Röhrichte etc.)	
	Röhrichtgesellschaften	
	anthropogene Rohbodenstandorte und Ruderalfluren	
	Moore und Sümpfe	
	Gras- und Staudenfluren	
	Trockenrasen	
	Laubgebüsche, Feldgehölze, Alleen, Baumreihen und Baumgruppen	
	Wälder	
	Forsten	
	Äcker	
	Biotop der Grün- und Freiflächen	
	Bebaute Gebiete	
	Verkehrsanlagen und Sonderflächen	

Datenquellen:
 Geobasisdaten: LGB © GeoBasis-DE/LGB (2025), di-de-by-2.0
 Geofachdaten: Datenlizenz Deutschland - Version 2.0; <https://www.govdata.de/dl-di-de-by-2.0>; di-de-by-2.0; Landesamt für Umwelt Brandenburg; <https://metaver.de/trefferanzeige?docuid=7DE3A549-769C-4F01-A5E6-B3E25D40975E>; FFH-Gebiete; <https://metaver.de/trefferanzeige?docuid=A061BB02-70AC-4422-BB58-4A49F585D7F2>; Biotop und FFH-LRT; <https://geobroker.geobasis-bb.de/basiskarte.php?mode=startup&ProductId=cb03dba0-1a6d-11e0-ac64-0800200c9a66>; DTK 10, 100

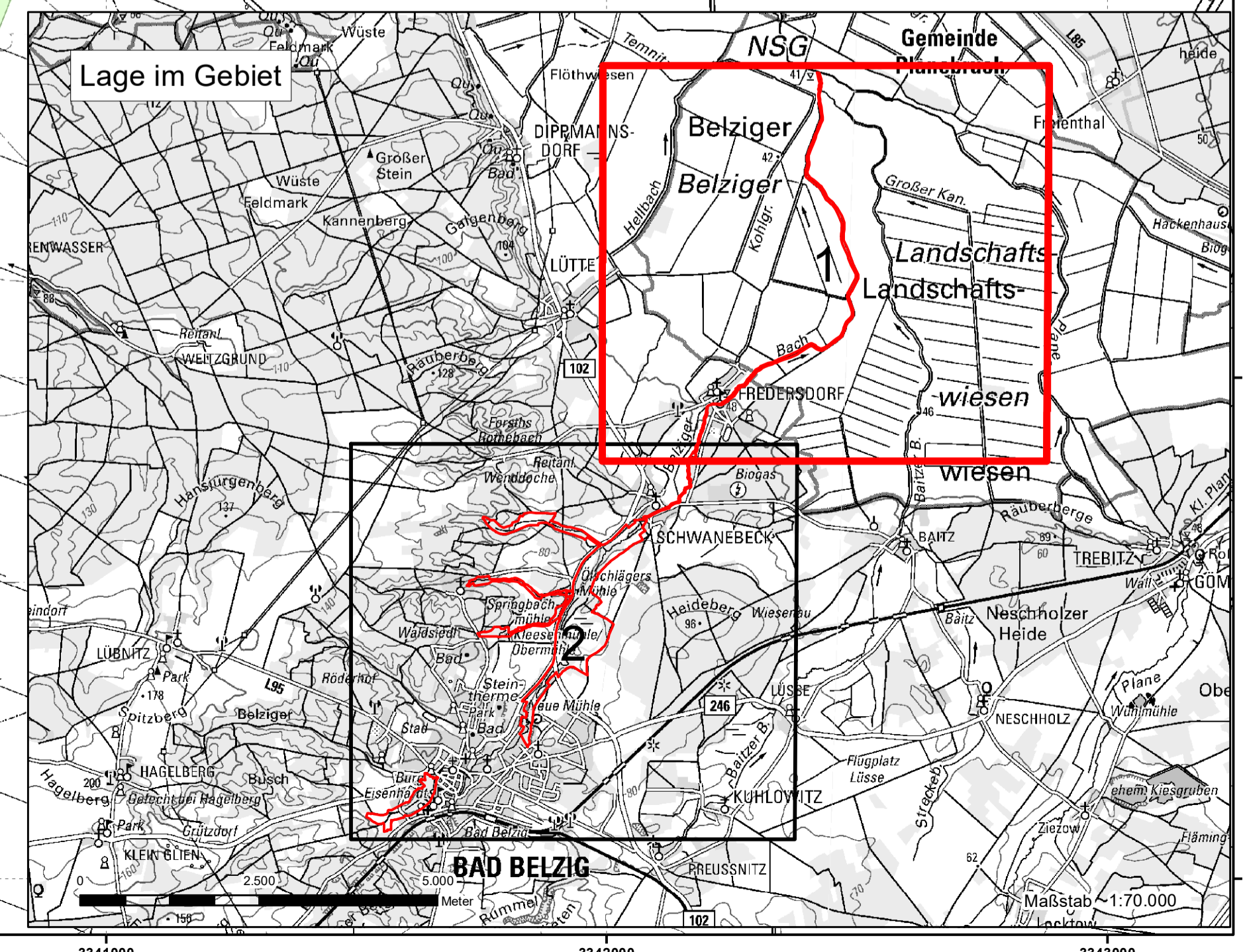

Managementplan für das FFH-Gebiet
 Belziger Bach (Landesnr.: 407, EU-Nr.: DE 3841-301)



Karte 3: Habitate und Fundorte der Arten des Anhangs II FFH-Richtlinie und weiterer wertgebender Arten
 Blatt-Nr.: 1 von 2

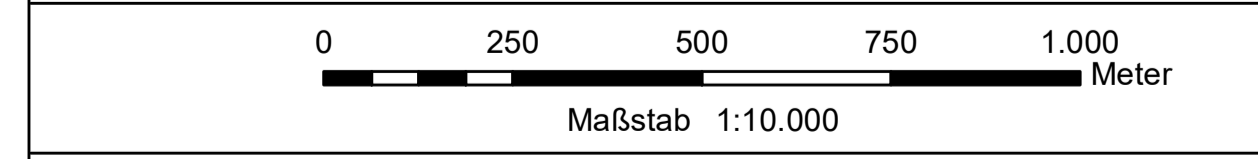





Bearbeitung: Arge Szamatolski Schrickel/Alnus
 Stand: 26.09.2025
 Kartographie: Leutloff/Kreitlow

Auftraggeber:
 Landesamt für Umwelt
 Seeburger Chaussee 2
 14476 Potsdam, OT Groß Glienicke

Auftragnehmer:
 Arge Szamatolski Schrickel / Alnus
 c/o Dr. Szamatolski Schrickel Planungsgesellschaft mbH
 Gustav-Meyer-Allee 25 (Haus 26A), 13355 Berlin

Managementplan für das FFH-Gebiet
 Belziger Bach
 (Landesnr.: 407, EU-Nr.: DE 3841-301)

Karte 3: Habitate und Fundorte der Arten
 des Anhangs II FFH-Richtlinie und
 weiterer wertgebender Arten

	FFH-Gebiet		
	Habitatfläche des Fischotters	Artkürzel	Artnamen (deutsch)
	Habitatfläche des Kammmolchs	Lutrlutr	Fischotter
	Habitatfläche der Großen Moosjungfer	Tritricis	Kammolch
	Habitatfläche des Bachneunauges	Leucpect	Große Moosjungfer
		Lamplan	Bachneunauge

Bewertung
 A: hervorragender Erhaltungsgrad
 B: guter Erhaltungsgrad
 C: mittlerer bis schlechter Erhaltungsgrad

Nachweise der Arten
 Fischotterkontrollpunkte 2015-17

Kartierungszeitraum:
 Fischotter: Kontrollpunkte 2015-2017; Datenrecherche 2025, SzSP
 Fische (Bachneunauge): Kartierung 2023; IB Potsdam
 Große Moosjungfer: Kartierung 2025; Hr. Schubert
 Kammmolch: Kartierung 2023; Dipl. Bio. Carsten Kallasch

Landnutzung

Punkte	Linien	Flächen
		Fließgewässer
		Standgewässer (einschließlich Uferbereiche, Röhrichte etc.)
		Röhrichtgesellschaften
		anthropogene Rohbodenstandorte und Ruderalflächen
		Moore und Sümpfe
		Gras- und Staudenfluren
		Trockenrasen
		Laubgebüsche, Feldgehölze, Alleen, Baumreihen und Baumgruppen
		Wälder
		Forsten
		Äcker
		Biotop der Grün- und Freiflächen
		Bebaute Gebiete
		Verkehrsanlagen und Sonderflächen

Datenquellen:
 Geobasisdaten: LGB © GeoBasis-DE/LGB (2025), di-de-by-2.0
 Geofachdaten: Datenlizenz Deutschland - Version 2.0; https://www.govdata.de/dl/-de-by-2.0; di-de-by-2.0, Landesamt für Umwelt Brandenburg; https://metaver.de/trefferanzeige?docuid=7DE3A549-769C-4F01-A5E6-B3E25D40975E, FFH-Gebiete; https://metaver.de/trefferanzeige?docuid=A061BB02-70AC-4422-BB58-4A49F585D7F2; Biotop und FFH-LRT; https://geobroker.geobasis-bb.de/basiskarte.php?mode=startup&ProductId=cb03d3ba0-1a6d-11e0-ac64-0800200c9a66, DTK 10, 100

Managementplan für das FFH-Gebiet
 Belziger Bach (Landesnr.: 407, EU-Nr.: DE 3841-301)



Karte 3: Habitate und Fundorte der Arten des Anhangs II FFH-Richtlinie
 und weiterer wertgebender Arten

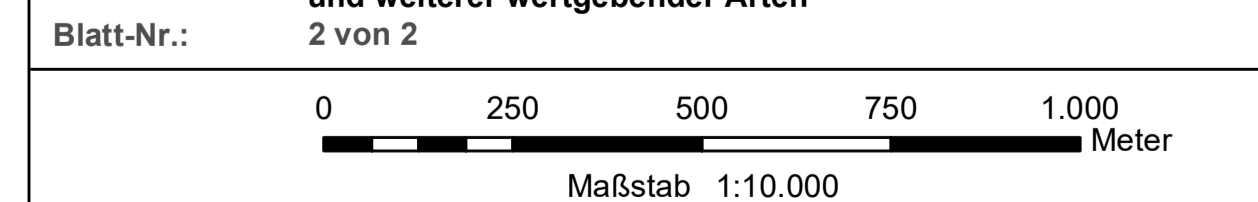

Bearbeitung: Arge Szamatolski Schrickel/Alnus
 Stand: 26.09.2025
 Kartographie: Leutloff/Kreitlow

Auftraggeber:
 Landesamt für Umwelt
 Seeburger Chaussee 2
 14476 Potsdam, OT Groß Glienicke

Auftragnehmer:
 Arge Szamatolski Schrickel / Alnus
 c/o Dr. Szamatolski Schrickel Planungsgesellschaft mbH
 Gustav-Meyer-Allee 25 (Haus 26A), 13355 Berlin

