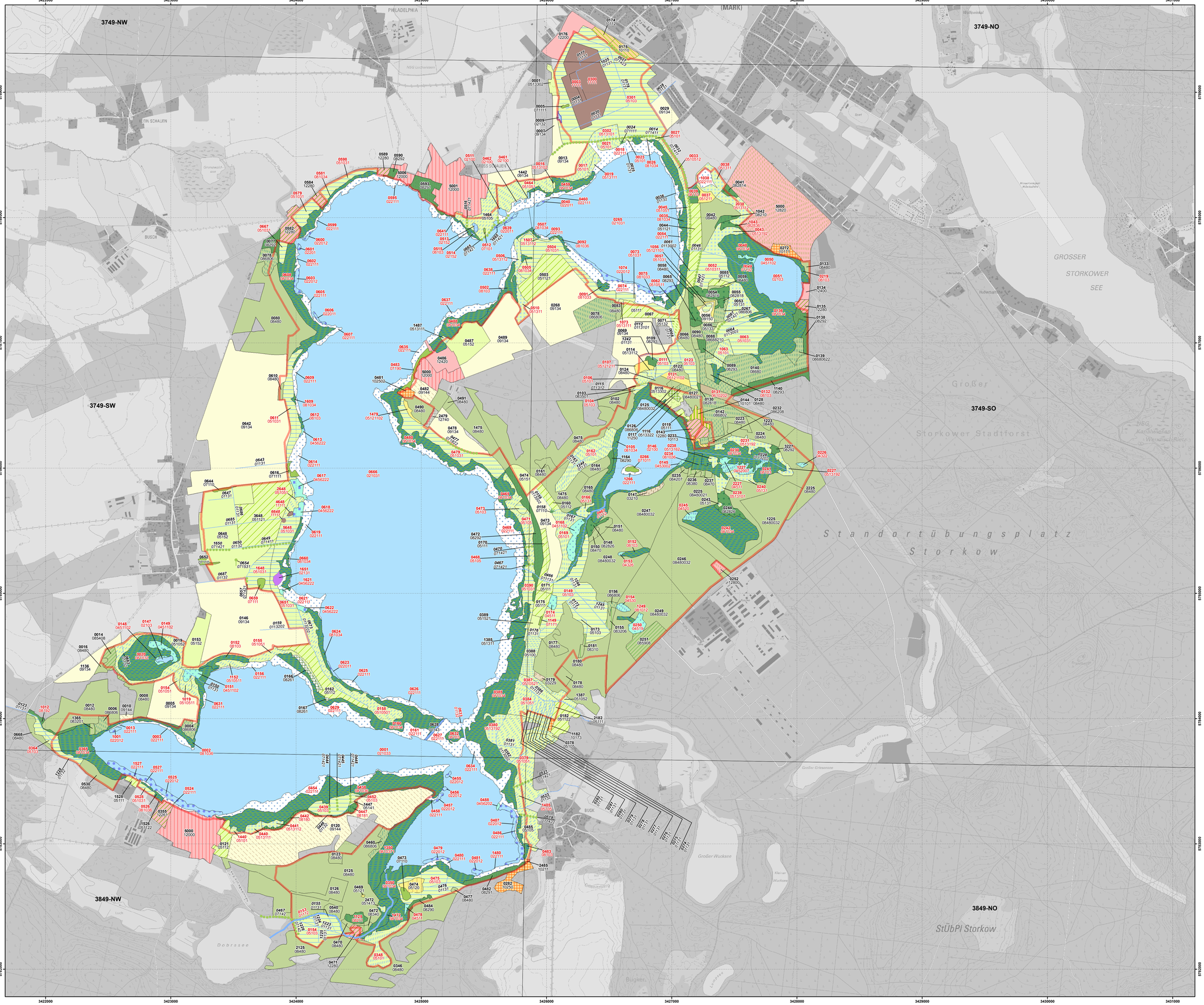

Managementplan für das FFH-Gebiet Groß Schauener Seenkette (Landesnr.: 158, EU-Nr.: DE 3749-301) Zusatzkarte: Biotoptypen

FFH-Gebiet

Biotoptypen

Punkt Linie Fläche

- Quellen; Bäche, Flüsse und Ströme und Altarme
- Bäche, Flüsse und Ströme; naturfern
- Kanäle
- Kanäle und Gräben
- Seen, incl. Moorseen; Altarme
- temporäre und ganzjährig wasserführende Kleingewässer
- Grünlandbrachen und Staudenfluren feuchter Standorte
- Schwimmblatt- und Unterwasserpflanzen-Vegetation
- Röhrichtgesellschaften
- ruderale Pionier-, Gras- und Staudenfluren
- Landreitgrasfluren
- Basen- und Kalk-Zwischenmoore (gehölzfrei)
- Röhrichte der nährstoffreichen Moore und Sümpfe
- Seggenriede der nährstoffreichen Moore und Sümpfe
- saure Arm- und Zwischenmoore (> 10% Gehölzdeckung)
- Trockerasen
- anthropogene Gewässer und periodisch trockenfallende Abschnitte
- Grünlandbrachen und Staudenfluren frischer Standorte
- Grünlandbrachen und Staudenfluren trockener Standorte
- Großseggenwiesen
- Feuchtwiesen und Feuchtweiden
- Feuchtwiesen nährstoffreicher Standorte
- wechselfeuchtes Auengrünland; Feuchtweiden und Flutrasen; wiedervernässtes Grasland
- Frischwiesen, -weiden und Scherrasen
- Intensivgrasland; Intensivgrasland
- Sandtrockenrasen
- Sandheiden; Besenginsterheiden; Wacholdergebüsche
- Laubgebüsche; Feldgehölze
- Streuobstwiesen
- Solitärbäume und Baumgruppen
- Laubgebüsche; Feldgehölze, Hecken und Windschutzstreifen
- Alleen und Baumreihen
- Moor- und Bruchwälder
- Erlen-Eschen-Wälder; Auenwälder
- Eichen-Hainbuchenwälder; Ahorn-Eschenwälder
- Eichenmischwälder
- Vorwälder
- naturnahe Laubwälder
- Kieferwälder trockenwarmer Standorte
- Nadelforste
- Nadelholzforste mit Laubholzanteil
- Laubholzforsten; Laubforste
- Laubholzforste mit Nadelholzanteil
- Rodungen; Schneisen; junge Aufforstungen
- intensiv genutzte Äcker
- Ackerbrachen
- Parkanlagen und Friedhöfe
- Gärten
- Sport-, Freizeit- und Erholungsanlagen
- geomorphologische, anthropogene und kulturhistorische Sonderbiotope
- bebaute Gebiete, Verkehrsanlagen und Sonderflächen
- Siedlungsbiotope
- Siedlungsbiotope mit hohem Grünflächenanteil
- Sonderformen der Bauflächen mit Verdacht auf Lebensraumfunktion
- genutzte Sonderflächen; Deponien

Blattschnitt TK 10

Beschriftung der Biotope

0558	Flächen-ID
08110	Biotopcode
Standard	Flächenbiotop
Kursiv	Linienbiotop
rot	geschützte Biotope

Kartierzeitraum: 2018

Datenquellen:
DTK10g: LGB © GeoBasis-DE/LGB, 2017, LVE 02/09
Geofachdaten: Datenlizenz Deutschland - Namensnennung - Version 2.0; https://www.govdata.de/dl-de/by-2-0; dl-de-by-2.0; Landesamt für Umwelt Brandenburg; https://metaver.de/trefferanzeige?docuuid=7DE3A549-789C-4F01-A5E6-B3E25D40975E;
FFH-Gebiete: Landesamt für Umwelt, 2019
Biotoptypen: Landesamt für Umwelt, 2017

Managementplan für das FFH-Gebiet
Groß Schauener Seenkette (Landesnr.: 158, EU-Nr.: DE 3749-301)

LAND BRANDENBURG · EUROPÄISCHE UNION Europäischer Landwirtschaftsfonds für die Entwicklung des Ländlichen Raums · NATURA 2000 · LfU Landesamt für Umwelt · Naturpark Dahme-Heideseen

Zusatzkarte: Biotoptypen

0 200 400 600 800 Meter

Maßstab 1:10.000

Bearbeitung: Institut für angewandte Gewässerökologie (C. Kamenz)
Stand: 15.01.2020

Auftraggeber:
Landesamt für Umwelt
Seeburger Chaussee 2
14476 Potsdam, OT Groß Glienicke

Auftragnehmer:
IaG GmbH
Schlunkendorfer Straße 2e
14554 Seddin

LB Planer+Ingenieure GmbH
Eichenallee 1a
15711 Königs Wusterhausen

Natur+Text GmbH
Friedensallee 21
15834 Rangsdorf

planland GbR
Pohlstraße 58
10785 Berlin